TIPO DE INTERVENCIÓN

Sensibilización [x] Capacitaci [ ] Acompañam [ ] to Seguim [ ] nto Jornada X

Otro, Cuál: _____

Virtual: [ ] Presencial: [x] Individual: X Colectiva: X

DATOS DEL ENTORNO

Educativo: [ ] Comunitario: [ ] Laboral [ ] I Institucion [ ] Otro: _____

FECHA: 26/mar/2025 **HORA:** 08:00 am a 12:00 pm

LUGAR: IPS Diego Lalinde

Nombre Representante del Escenario: Angelica Marín Coordinadora programa por ti mujer ESE CENTRO.

COMUNA	INSTITUCIÓN	SEDE
8	Comunidad	IPS Diego Lalinde

Este documento es propiedad de la Administración Central del Distrito de Santiago de Cali. Prohibida su alteración o modificación por cualquier medio, sin previa autorización del Alcalde.

1. DATOS GENERALES DE LA INTERVENCION:

Desde el Subgrupo de adultez y vejez del componente cáncer, las contratistas Luz Mirley Solís Sinisterra y Sandra Milena Varón participan de la feria de servicios dentro de la Conmemoración día Mundial de la lucha contra el Cáncer de cuello uterino en el barrio IPS Diego Lalinde, con sensibilización en los diferentes tipos de cáncer por medio de volantes IEC con información en prevención de cáncer y Stan educativo.

2. OBJETIVO:

Realizar acciones de IEC de los diferentes tipos de cáncer dentro de la Conmemoración día Mundial de la lucha contra el Cáncer de cuello uterino, en el barrio IPS Diego Lalinde de la comuna 8.

3. CONTENIDOS:

IEC cáncer de mama, cérvix, próstata, colón, pulmón, piel y cáncer infantil
Stan educativo en prevención de cáncer
Sensibilización en Vacunación VPH.

4. METODOLOGÍA:

IEC en cáncer, Stan educativo en cáncer de mama, cérvix, próstata, colón y cáncer infantil, por parte de personal calificado de la secretaria de Salud Distrito Especial De Santiago De Cali.

5. DESARROLLO DE LA INTERVENCION:

La jornada inicio a las 08:00 am con la organización de Stan se realiza IEC en Implementación prácticas de vidas saludables, factores protectores de la salud

Este documento es propiedad de la Administración Central del Distrito de Santiago de Cali. Prohibida su alteración o modificación por cualquier medio, sin previa autorización del Alcalde.

cardiovascular, alimentación saludable, no consumo de alcohol, actividad física, no consumo de cigarrillo, menos sal menos presión arterial, menor riesgo accidente cerebro vascular, menos carnes rojas prevenimos el cáncer de colon, importancia del consumo diario de frutas y verduras se recomienda 5 porciones al día entre frutas y verduras, definición de obesidad, se informa que hay que continuar con la actividad física como mínimo 3 veces a la semana 30 minutos.

. DANDO CUMPLIMIENTO AL PLAN DE CHOQUE DE CÁNCER:

- PREVENCIÓN DE CÁNCER DE MAMA: Como estrategias para hacer Detección Temprana, se resalta la importancia del Autoexamen de las mamas, desde la adolescencia, unos cinco a ocho días después del inicio del periodo menstrual, momento en el cual las mamas ya no están tan congestivas. La palpación de la mama debe cubrir toda la superficie de la glándula extendiéndose hasta la axila y el cuello; Las mujeres mayores de 20 años deben realizase realicen un examen clínico de la mama por lo menos cada tres años, y que una vez lleguen a los 40 años, aumenten la frecuencia del examen una vez al año. Hace énfasis especial en la importancia de hacer control de los factores de riesgo y de realizarse la mamografía como prueba de tamización, a partir de los 50 años y hasta los 69. Recordando la importancia de consultar al médico en caso de identificar alguna masa o cambio en el seno, así esta no genere dolor.

- CÁNCER DE CUELLO UTERINO: Como estrategias para hacer Detección Temprana todas las mujeres de 25 a 29 años citología vaginal esquema 1,3,3, mujeres de 30 a 65 años ADN-VPH esquema cada 5 años ante resultados negativos.

- CÁNCER DE COLORRECTAL: Como estrategias para hacer Detección Temprana, se resalta la importancia a partir de los 50 - 74 años Sangre Oculta en Heces (Inmunoquímica), Se sugiere que la edad de inicio para tamización es a los 50 años de edad, A partir de los 50 – 74 años Colonoscopia Según riesgo.

Este documento es propiedad de la Administración Central del Distrito de Santiago de Cali. Prohibida su alteración o modificación por cualquier medio, sin previa autorización del Alcalde.

- CÁNCER DE PRÓSTATA: Detección Temprana del Cáncer de Próstata en Hombres mayores de 50 años, asintomáticos, que acudan a consulta médica por diferentes causas. Tacto rectal, Antígeno Prostático Específico.

- CÁNCER DE PULMÓN: se enfatiza en la prevención, evitar fumar o vapear, evitar la exposición a sustancias cancerígenas en el trabajo sin protección, realizar ejercicio 30 minutos al día, evitar el humo secundario del tabaco (humo de cigarrillo puro pipas cigarrillos electrónicos), una buena rica dieta basada en frutas y vegetales.

- CÁNCER DE PIEL: se enfatiza en los factores de riesgo como la edad, antecedentes, exposición solar acumulada: el principal factor de riesgo de cáncer de piel es la exposición de riesgo de cáncer de piel es la exposición indebida a la luz solar, los daños causados en la piel son acumulativos, existiría mayor riesgo cuando sea presentado exposición crónica a la luz solar y desde etapas de vida temprana. Tipo de tez.

  Factores de riesgos modificables: tabaquismo, exposición al sol sin protección, uso de cámaras de bronceado.

  - CÁNCER INFANTIL: Como estrategias para identificar signos y síntomas, se resalta la importancia desde el nacimiento de un RN, el Personal de salud que atiende niños en nivel primario y secundario debe utilizar el formato del módulo de diagnóstico temprano del cáncer del (AIEPI). Se sugiere evaluar los siguientes signos y síntomas: Palidez, Fiebre, Anorexia, Adinamia, Edema, Sangrado de piel y mucosa, Cianosis Linfadenopatias. Se sugiere que ante la clasificación de posible cáncer o sospecha diagnostica de linfoma se realice remisión inmediatamente a un centro asistencial de tercer o cuarto nivel, de complejidad que cuente con servicios y especialistas en: Oncología, Hematología, Oncohematología pediátrica.

Este documento es propiedad de la Administración Central del Distrito de Santiago de Cali. Prohibida su alteración o modificación por cualquier medio, sin previa autorización del Alcalde.

Se realiza sensibilización sobre la importancia de la vacunación VPH según de acuerdo al nuevo lineamiento es una sola dosis para las niñas de 9 a 17 años y a partir del 30 de septiembre 2023 se inició con los niños de 9 a 17 años.

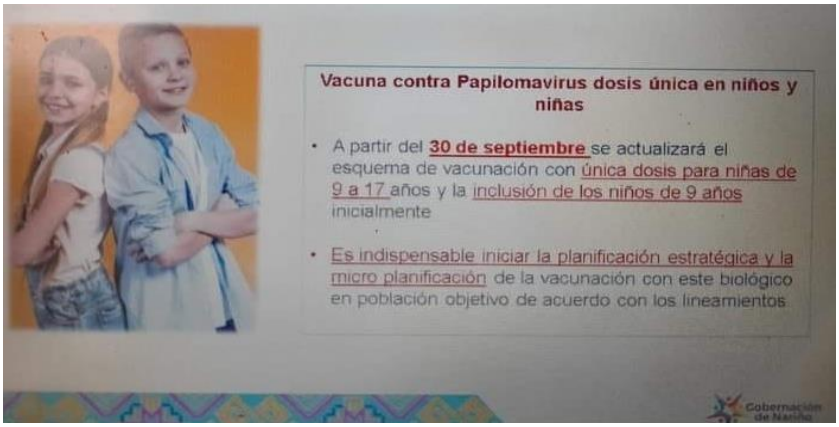

Además, se realiza sensibilización y entrega de volantes e imanes con la finalidad de promover la detección temprana de los cánceres que se pueden tamizar:

6. RESULTADOS ALCANZADOS:

Este documento es propiedad de la Administración Central del Distrito de Santiago de Cali. Prohibida su alteración o modificación por cualquier medio, sin previa autorización del Alcalde.

Se logró sensibilizar a 24 personas impactadas por el componente cáncer y crónicas.

6.1. Cumplimiento de objetivos:

Se da cumplimiento de la participación en la jornada logrando sensibilizar 24 personas.

REGISTRO FOTOGRÁFICO

7.1. Evidencias Mecanismos de convocatoria: Se realiza solicitud medio de flyer

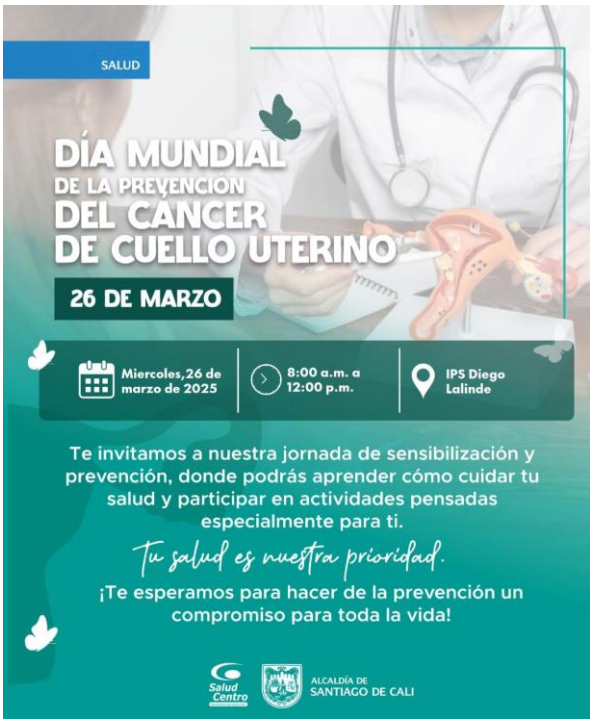

Este documento es propiedad de la Administración Central del Distrito de Santiago de Cali. Prohibida su alteración o modificación por cualquier medio, sin previa autorización del Alcalde.

7.2 Evidencias del desarrollo de la Intervención

Firma_____ **Firma** _____
Nombre: LUZ MIRLEY SOLIS SINISTERRA **Nombre: SANDRA MILENA VARON**
Cargo: Enfermera Contratista **Cargo: Auxiliar de Enfermería**

NOTA: Se anexa listado de asistencia compuesto por No. (2) folios.
*Se anexa listado de asistencia de manera Horizontal
8. LISTADO DE ASISTENCIA COMPUESTO POR DOS (2) FOLIOS

Este documento es propiedad de la Administración Central del Distrito de Santiago de Cali. Prohibida su alteración o modificación por cualquier medio, sin previa autorización del Alcalde.

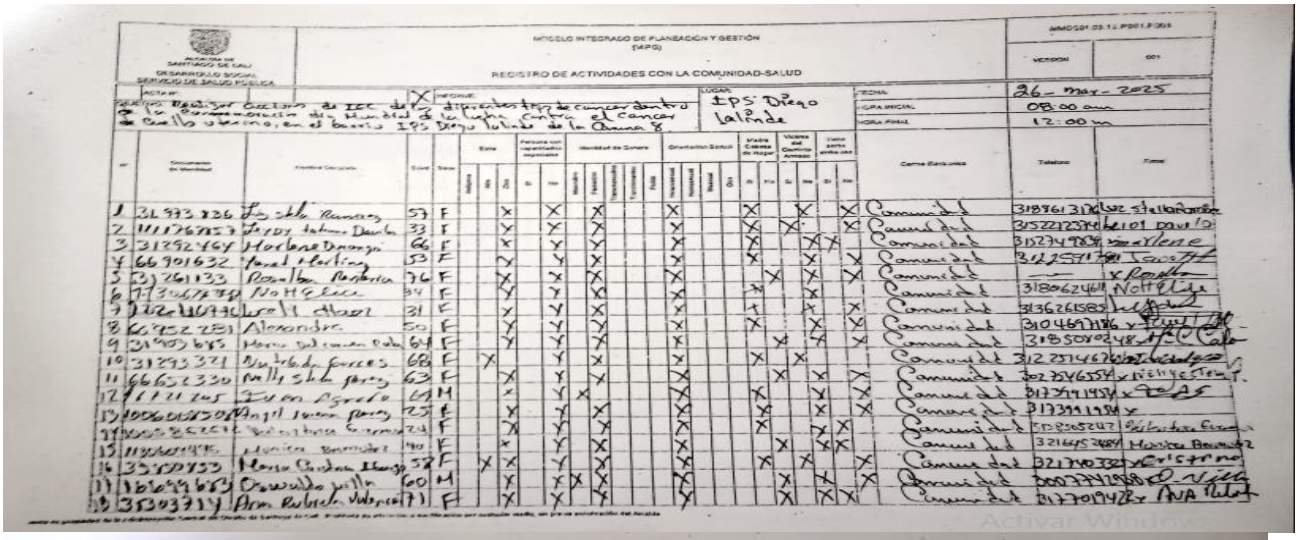

MODELO INTEGRADO DE PLANEACIÓN Y GESTIÓN (MIPG)

REGISTRO DE ACTIVIDADES CON LA COMUNIDAD-SALUD

ALCALDÍA DE SANTIAGO DE CALI — DESARROLLO SOCIAL — SERVICIO DE SALUD PÚBLICA

MMDS01.03.15.P001.F005 — VERSIÓN 001

ACTA N°: X — INFORME:

OBJETIVO: Realizar acciones de IEC de los diferentes tipos de cancer dentro de la Conmemoración dia Mundial de la lucha contra el Cancer de Cuello Uterino, en el barrio IPS Diego Lalinde de la Comuna 8.

LUGAR: IPS Diego Lalinde

FECHA: 26-mar-2025

HORA INICIAL: 08:00 am

HORA FINAL: 12:00 m

N°	Documento de Identidad	Nombre Campiño	Edad	Sexo	Etnia: Indígena	Etnia: Afro	Etnia: Ojo	Persona con capacidades especiales: Si	Persona con capacidades especiales: No	Identidad de Genero: Masculino	Identidad de Genero: Femenino	Identidad de Genero: Transmasculino	Identidad de Genero: Transmasculino	Identidad de Genero: Fluido	Orientación Sexual: Heterosexual	Orientación Sexual: Homosexual	Orientación Sexual: Bisexual	Orientación Sexual: Ojo	Madre Cabeza de Hogar: Si	Madre Cabeza de Hogar: No	Víctima del Conflicto Armado: Si	Víctima del Conflicto Armado: No	Tiene sexo sindicatos: Si	Tiene sexo sindicatos: No	Correo Electrónico	Teléfono	Firma
1	31973836	Luz Stella Ramirez	57	F			X		X		X				X				X			X		X	Comunidad	3188613176	Luz Stella Ramirez
2	111767857	Leydy Tatiana Davila	33	F			X		X		X				X				X		X			X	Comunidad	3152212374	Leidy David
3	31292464	Marlene Durango	66	F			X		X		X				X				X			X	X		Comunidad	3152749839	Marlene
4	66901632	Yenel Martinez	53	F			X		X		X				X				X			X		X	Comunidad	3122591781	Jenel
5	31261133	Rosalba Restrepo	76	F			X		X		X				X					X		X		X	Comunidad	—	X Rosalba
6	1130676789	Nott Elice	34	F			X		X		X				X				X			X			Comunidad	3180624611	Nott Elice
7	1126410790	Lucelli Alvarez	31	F			X		X		X				X				X			X		X	Comunidad	3136261585	[illegible]
8	66952281	Alexandra	50	F			X		X		X				X				X			X		X	Comunidad	3104697186	X [illegible]
9	31903685	Maria Del Carmen Rada	64	F			X		X		X				X					X		X		X	Comunidad	3185080248	[illegible]
10	31293321	Nuvia Garces	68	F		X			X		X				X				X		X				Comunidad	3122514676	[illegible]
11	66652330	Nelly Stella Perez	63	F			X		X		X				X					X		X		X	Comunidad	3027546554	X Nelly Estela P.
12	11121245	Juan Agrado	64	M			X		X	X					X				X			X		X	Comunidad	3173991954	X [illegible]
13	1006008508	Angel Juan Perez	25	F			X		X		X				X				X			X		X	Comunidad	3173991954	X
14	1005852512	Valentina Gomez	24	F			X		X		X				X				X			X	X		Comunidad	3138505242	[illegible]
15	1130604495	Monica Bermudez	40	F			X		X		X				X					X		X	X		Comunidad	3216452484	Monica Bermudez
16	35300853	Maria Cristina Ibarra	58	F		X	X		X		X				X				X		X			X	Comunidad	3217403325	X Cristina
17	16699683	Oswaldo Villa	60	M			X		X	X	X				X					X		X		X	Comunidad	3007741988	O. Villa
18	35303714	Ana Rubiela Valencia	71	F			X		X		X				X					X		X	X		Comunidad	3177019428	X ANA Rubiela

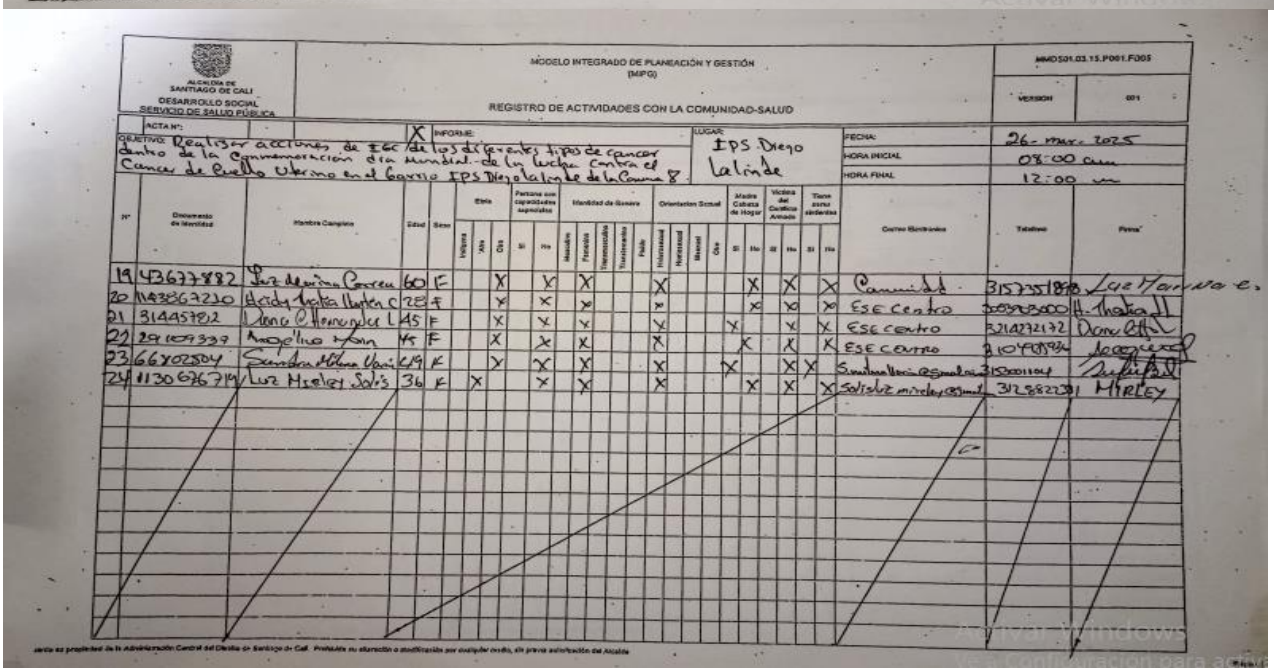

MODELO INTEGRADO DE PLANEACIÓN Y GESTIÓN (MIPG)

REGISTRO DE ACTIVIDADES CON LA COMUNIDAD-SALUD

ALCALDÍA DE SANTIAGO DE CALI — DESARROLLO SOCIAL — SERVICIO DE SALUD PÚBLICA

MMDS01.03.15.P001.F005 — VERSIÓN 001

ACTA N°: X — INFORME:

OBJETIVO: Realizar acciones de IEC de los diferentes tipos de cancer dentro de la Conmemoración dia Mundial de la lucha contra el Cancer de Cuello Uterino en el barrio IPS Diego Lalinde de la Comuna 8.

LUGAR: IPS Diego Lalinde

FECHA: 26-mar-2025

HORA INICIAL: 08:00 am

HORA FINAL: 12:00 m

N°	Documento de Identidad	Nombre Campiño	Edad	Sexo	Etnia: Indígena	Etnia: Afro	Etnia: Ojo	Persona con capacidades especiales: Si	Persona con capacidades especiales: No	Identidad de Genero: Masculino	Identidad de Genero: Femenino	Identidad de Genero: Transmasculino	Identidad de Genero: Transmasculino	Identidad de Genero: Fluido	Orientación Sexual: Heterosexual	Orientación Sexual: Homosexual	Orientación Sexual: Bisexual	Orientación Sexual: Ojo	Madre Cabeza de Hogar: Si	Madre Cabeza de Hogar: No	Víctima del Conflicto Armado: Si	Víctima del Conflicto Armado: No	Tiene sexo sindicatos: Si	Tiene sexo sindicatos: No	Correo Electrónico	Teléfono	Firma
19	43677882	Luz Marina Correa	60	F			X		X		X				X					X		X		X	Comunidad	3157351898	Luz Marina C.
20	1143867210	Heidy Tatiana Harten C	28	F			X		X		X				X					X		X		X	ESE Centro	3003903000	H. Tatiana H
21	31445782	Diana C. Hernandez L	45	F			X		X		X				X				X			X		X	ESE Centro	3214272172	Diana C. H.
22	29109339	Angelina Marin	45	F			X		X		X				X					X		X		X	ESE Centro	3104498934	[illegible]
23	66802504	Sandra Milena Varela	49	F			X		X		X				X				X			X	X		S. milena varela@gmail.com	3153001104	[illegible]
24	1130676719	Luz Mirley Solis	36	F		X			X		X				X					X		X		X	Solisluz mirley@gmail	3128822381	MIRLEY

Este documento es propiedad de la Administración Central del Distrito de Santiago de Cali. Prohibida su alteración o modificación por cualquier medio, sin previa autorización del Alcalde.